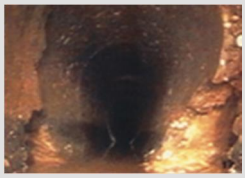

Advies & beoordelen

Bestekken & controles

Cursussen & studiedagen

Over InRIO

Update 7-11-2014

InRIO advies- en ingenieursbureau B.V. geeft praktijkgerichte ondersteuning op het gebied van riolering en water. InRIO adviseert en ontzorgt opdrachtgevers met grote inhoudelijke deskundigheid en met slimme en kostenbesparende werkmethoden op de manier die het beste bij uw organisatie past.

InRIO is een kleine adviesorganisatie dat werkt vanuit de ideële doelstelling om kennis en ervaring op het gebied van riolering en water te willen delen. InRIO is gespecialiseerd op het gebied van rioolbeheer en rioolrenovaties.

InRIO beoordeelt rioolinspecties, geeft adviezen, maakt en controleert sterkteberekeningen, begeleidt en ondersteunt bij de voorbereiding, communicatie en uitvoering van onderhouds- en rioolrenovatieprojecten. InRIO werkt samen met Duitse onderzoeksinstituten voor het laten testen van proefstukken uit de relining en adviseert over de eindkwaliteit. Daarnaast geeft InRIO cursussen en workshops over rioolrenovaties (bij InRIO en voor derden zoals Stichting RIONED).

InRIO ontwikkelt innovatieve methoden voor de analyse en beoordeling van rioolinspectiegegevens, inclusief maatregelen, kostenkentallen en lange termijn planningen. InRIO helpt u bij effectief rioolbeheer en ondersteunt u om uw rioleringsprojecten goed af te ronden.
InRIO adviseert ook over innovatieve bestekken en aanbestedingvormen zoals gunnen op waarde. Voor rioolonderhoud en –renovatie heeft InRIO goede moederbestekken op basis van RAW 2010 ontwikkeld.

Voor advies, detachering, ondersteuning op maat, opleiding of volledige uitbesteding kunt u altijd bij ons terecht.
Neem contact met ons op: 024-66 395 77 en vraag naar Maarten van Valkenburg of Edith Jansen of stuur ons een e-mail via **info@inrio.nl**.

Delen van kennis en ervaring

InRIO advies- en ingenieursbureau B.V.

Schutkolk 4f
6582 DB Heumen
Nederland

Postbus 121
6580 AC Malden
Nederland

advies 024-66 395 77
cursussen 024-66 395 78
b.g.g. 024-388 04 18

info@inrio.nl
www.inrio.nl

Wie zijn wij

InRIO advies- en ingenieursbureau B.V. is een kleine adviesorganisatie met deskundige en betrokken medewerkers. Met wie heeft u te maken?

Groepsfoto van links naar rechts (boven): Miranda van Haren, Edith Jansen, Jacqueline Romkes, Maarten van Valkenburg, Elly van de Sanden en Clenn Poulie. Onder: Luuk Heijmen, Marije Smit, Frank van der Staal en Afra Mulders.

InRIO advies- en ingenieursbureau B.V. is gevestigd op de Schutkolk 4f in Heumen vlakbij Nijmegen (1e verdieping, geen lift aanwezig).
Openingstijden: ma t/m vrij 9.00 uur tot 16.00 uur (telefonisch vanaf 8:00 uur). Tijdens de schoolvakanties en op vrijdagmiddag zijn wij beperkt aanwezig. Voor het afgeven van proefstukken is het handig vooraf een afspraak te maken (op werkdagen tussen 7:00 uur en 18:00 uur).

Algemene contactgegevens

Post	Postbus 121 6580 AC Malden Nederland	**bezoek**	Schutkolk 4f 6582 DB Heumen Nederland
telefoon	InRIO Advies +31 (0)24-663 9577	**E-mail** **data**	info@inrio.nl inrio.wetransfer.com
	InRIO Cursussen +31 (0)24-663 9578		cursussen@inrio.nl
b.g.g.	+31 (0)24-388 0418	**Website**	www.inrio.nl
KvK nr.	53.68.50.08	**bank**	Rabobank Rijk van Nijmegen
BTW nr.	NL85.09.75.256.B01	**rekeningnr.**	NL81 RABO 0122 4388 84

Onze persoonlijke contactgegevens

Maarten van Valkenburg
Adviseur/projectleider/teamleider

De heer Ing. M.J. van Valkenburg
+31 (0)6 - 292 666 21
m.vanvalkenburg@inrio.nl

Elly van de Sanden
Administratief medewerker/cursussen

Mevrouw P.J.T. van de Sanden
+31(0)24 – 66 395 78
e.vandesanden@inrio.nl

Aanwezig: ma-wo-vr (dagelijks tot 13h)

Edith Jansen
Adviseur/specialist
rioolrenovaties (ZKS gecertificeerd)

Mevrouw E. Jansen-Schut
+31 (0)6 - 1450 7830
e.jansen@inrio.nl

Jacqueline Romkes
Projectondersteuner

Mevrouw G.J. Romkes
+31(0)24 – 66 395 78
j.romkes@inrio.nl

Aanwezig: ma t/m do (dagelijks tot 13h)

Marije Smit
Werkvoorbereider/kostendeskundige

Mevrouw Ing. E.M. Smit-Koster
+31 (0)6 - 5064 5363
m.smit@inrio.nl

Woensdag afwezig

Afra Mulders
Werkvoorbereider/toezichthouder

Mevrouw A. Mulders-Hogenbirk
a.mulders@inrio.nl

Aanwezig: Wisselende dagen
1 december 2014 t/m 1 april 2015 afwezig

Luuk Heijmen
Gespecialiseerde werkvoorbereider

De heer Ing. L.T.G.H. Heijmen
+31 (0)6 - 1337 4440
l.heijmen@inrio.nl

Clenn Poulie
Werkvoorbereider

De heer Ing. C. Poulie
+31(0)24 – 66 395 77
c.poulie@inrio.nl

Frank van der Staal
Werkvoorbereider/toezichthouder

De heer F.W.B. van der Staal
+31 (0)6 - 2913 7730
f.vanderstaal@inrio.nl

Miranda van Haren
Medewerker relatiebeheer

Mevrouw M.M.G.C. van Haren
+31(0)24 – 66 395 78
nieuwsbrief@inrio.nl

Aanwezig: Wisselende dagen

Managementteam InRIO

Het managementteam van InRIO bestaat uit Maarten van Valkenburg en oprichter Edith Jansen.

Maarten van Valkenburg

Maarten van Valkenburg werkt sinds 2011 als projectleider/adviseur en teamleider bij InRIO. Inhoudelijk is hij actief als plantoetser, adviseur en projectleider.

Na het VWO heeft Maarten Civiele techniek aan de hogeschool in Den Bosch gestudeerd. Op zijn vakgebied heeft hij verschillende opleidingen gevolgd, waaronder in 2008 de Masterclass Projectmanagement en in 2002 de Basiscursus riolering (hiervoor cum laude geslaagd). In het verleden werkte hij jarenlang als Interim Projectleider bij diverse gemeenten en daarvoor als hoofdontwerper bij de gemeente Arnhem.

Voor meer informatie over zijn kennis en ervaring kunt u kijken op zijn LinkedIn profiel.

Edith Jansen

Edith Jansen is de oprichter van InRIO. Inhoudelijk is zij actief als ontwerper, adviseur en docent. Edith heeft zich de afgelopen 25 jaar door ervaring en opleidingen gespecialiseerd in het vakgebied rioolrenovatie.

Edith is gespecialiseerd in rioolbeheer en rioolrenovatie en een veelgevraagd adviseur en spreker op dit gebied. Na haar opleiding werktuigbouwkunde kwam zij via haar toenmalige werkgever Insituform met riolering in aanraking. Vanaf dat moment heeft zij altijd in het vakgebied riolering gewerkt en zich gespecialiseerd in rioolrenovatie. Op het vakgebied heeft zij verschillende opleidingen gevolgd, waaronder: Beoordelen van Riolen, Basiscursus riolering (hiervoor cum laude geslaagd), deelcertificaten HBO civiele techniek via PBNA, Grondmechanica- en funderingstechniek en Ontwerpberekeningen op basis van de ATV-M 127-2. In 2011 heeft zij de post HBO opleiding tot ZKS-berater gevolgd en is sindsdien gecertificeerd adviseur rioolrenovatie.

Voordat Edith InRIO oprichtte werkte zij als adviseur/accountmanager bij gespecialiseerde aannemers (Insituform en M.J. Oomen Leidingtechniek) en als rioolbeheerder en beleidsmedewerker bij verschillende gemeenten en een waterschap.

Voor meer informatie over haar kennis en ervaring kunt u kijken op haar LinkedIn profiel.